



ぱッ!えりあ

令和5年8月18日発行 第86号



ケアサービス課:7月に七夕の飾り付けをしました。こちらは通所での様子です。



東松山社協



facebook



スマートフォンから簡単に
アクセスいただけます

ひがしまつやま市
総合福祉エリアは
「Fun to Share」に
取組んでいます。



エリア農園でじゃがいもを収穫しました！

総合福祉エリアの敷地内にある農園では通所・入所のご利用者と共に、じゃがいも、さつまいもを育てています。6月には、3月に植え付けしたじゃがいもをたくさん収穫することができました。じゃがいもは、ベランダでのプランター栽培も行っており、日々の水やりを通じて、身近で成長を目にすることができ、「大きく育ってきたね！」「これからが楽しみだよ」とご利用者の笑顔が増え、スタッフも嬉しい気持ちをお裾分けしていただいています。収穫したじゃがいもは、おやつレクで活用し、おいしくいただきました。さつまいもの収穫も楽しみです♪

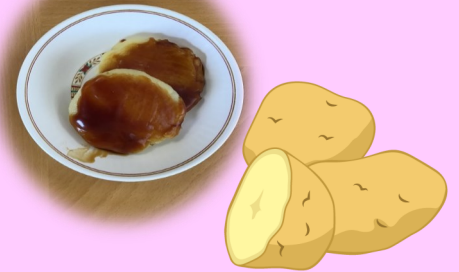

～母の日・父の日～

ありがとうの気持ちを伝えます♪

通所、入所のご利用者の皆様へ、毎月行事食を提供しています。5月は母の日で、お洒落なお母さんをイメージした洋食メニュー、6月は父の日で、スタミナ満点メニューをご用意しました。彩りも鮮やかで食欲そそる香りに、皆様思わず笑顔がこぼれました。コロナ禍もあり、ご家族となかなか会えない方もいらっしゃるのではないでしょうか？日頃の感謝を込めて、お食事で笑顔が増えたら幸いです。



＜母の日メニュー＞

ロールパンサンド(2種)
ミネストローネ、人参ラペ
スナッフエンドウ付きエビカツ
フルーツヨーグルト、紅茶



＜父の日メニュー＞

ビビンバ丼、たまごスープ
チヂミ、杏仁豆腐
茄子とオクラの揚げ浸し

面会方法の変更について

ケアサービス課入所係では、これまで面会制限に伴い「オンライン面会」や「ガラス越し面会」で対応を行ってきました。令和5年5月より、新型コロナウイルスが5類へ移行したことに伴い、フロアでの直接面会を再開いたしました。事前予約制でご家族との面会に限りませんが、今後も感染症リスクを最小限に抑えながら、ご家族とご利用者とのつながりが持てるよう対応してまいります。

なお、地域の感染状況によっては、面会方法が変更となる可能性もございますので、ご了承ください。

面会を希望されるご家族は、窓口にてお声かけいただくか、お電話でお問い合わせください。

※長期入所の方のみとなります。



あすみーる菜園の様子です！

あまり知られてはいませんが、実は共生型多機能センターあすみーるにもミニ菜園があり、ご利用者と共に、野菜を育てています。

今年は6月にゴーヤ・ナス・ピーマン・トマトなどを植え、夏になり、幾つかの野菜は収穫できる位の実りとなってきました。菜園は食堂からも見える場所にある為、日々の生活の中で「立派に育ったね！」「美味しそうだね。」等、成長を楽しみにされている声も聞かれます。

ここで収穫した野菜は、あすみーるの食卓にも並ぶため、季節を感じながら食べる喜びにもつながっています。

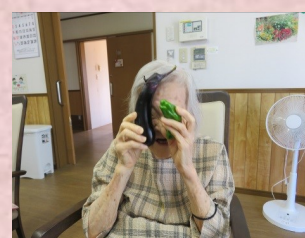
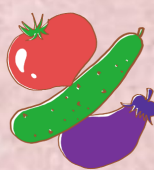
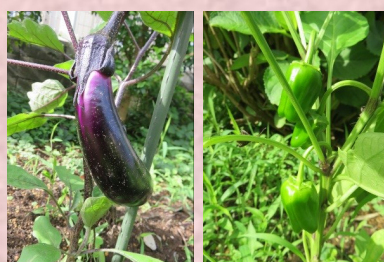

皆さんお元気にハッピー体操へ参加されています♪



この体操は、各地区の体育館や活動センターで、定期的に行われています。総合相談課介護予防部門では、東松山市からの委託を受け、「きらめけ☆ハッピーサポーター」の協力を受けながら介護予防の普及啓発を進めています。高齢の皆さん(概ね60歳以上の方)が、住み慣れた地域でいつまでも元気で暮らし続けるためには、ひとりひとりが介護予防の意識をもって健康を維持し、要介護状態になるのを遅らせることが大切です。よろしければ一度、参加をしてみませんか♪

お問い合わせ先:総合福祉エリア 総合相談課介護予防まで 電話:0493-22-5561(直通)

グリーンカーテン



強い日差しが和らぐよう、手入れをしながら成長を見守っています。

緑の葉や鮮やかな花が風に揺られて、心のパワーや癒しを皆様へお届けできるよう、毎日の開花を楽しみにしながら、手入れをしています。



総合福祉エリア内 空調設備工事



2階・3階フロアの空調設備工事が無事に終了しました。入所されている方々には、しばらくの間、ご不便をおかけしましたが、現在は、快適な室内にてお過ごしいただけるようになっています。

7月からは、1階の空調工事が開始されています。皆様には、引き続き、ご不便をおかけしますが、ご協力の程よろしくお願いたします。



来年の3月には、全館新しい空調機となります。

～市民福祉センターより～

東松山市成年後見センターのご案内

東松山市成年後見センターでは、成年後見制度に関する制度のご説明や成年後見制度利用に関する相談支援を行っています。先々に備えてのご相談など、些細なことでも結構ですので、お気軽にご相談ください。詳しくは、下記の連絡先までお問い合わせください。

成年後見制度って、どんな制度？

物忘れが進んできて、これから先、自分でお金の管理をするのが不安・・・

家族が支援できなくなった時、財産管理やサービス利用の契約を誰にお願いしたらよいんだろう？

利用するにはどんな手続きや費用は必要になるの？

後見人はどんな人がなれるの？



《お問い合わせ》

東松山市成年後見センター

電話：0493-59-5670

場所：東松山市松本町1-7-8

(東松山市市民福祉センター内)

社会福祉法人東松山市社会福祉協議会



(お問合せ)

〒355-0005

東松山市大字松山2183番地

TEL 0493-21-5556 FAX 0493-25-3305

ホームページ <http://www.smile-shakyo.jp/>

Facebook <https://www.facebook.com/fukushiarea>

お知らせ

公式LINEを作成しました。当協議会のPR、ボランティア、採用、研修、イベント等の情報提供や、地域福祉活動等につながる福祉意識の醸成や介護の魅力発信をしていきたいと考えています。表紙下部にある二次元コードより、お友達登録よろしくお願いたします！